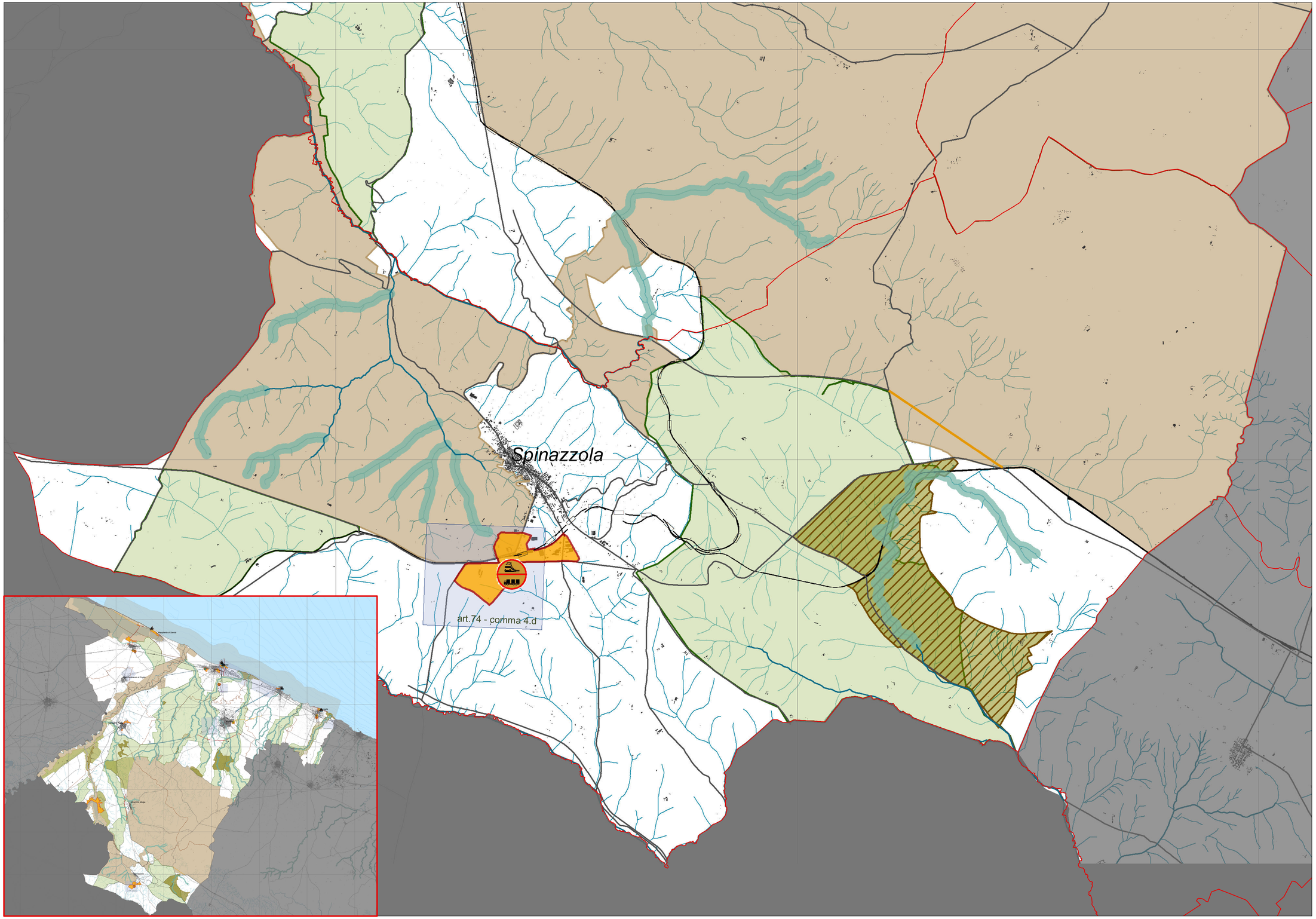

Legenda

Confini Comunali

PTCP: Sistema di assetto delle invarianti - Invarianti strutturali

Rete ecologica provinciale (sez. II, art.42)

stepping stone

connessioni ecologiche terrestri

aree sorgente terrestri

Proposta ambiti di tutela naturalistica (sez. II, art.45)

Poli attrattori (sez. I, art.61)

Aree produttive di interesse sovralocale (sez. III, art.74)

Potenziamento e messa in sicurezza viabilità extraurbana secondaria (se z. I, a rt.83)

Potenziamento (comma 1.a/1)

Trasporto Merci e Logistica (sez.V , artt.95 - 96 - 97)

La piatta forma logistica intermodale murgiana: realizzazione di una piattaforma logistica a Spinazzola (art.97)

Linea ferroviari

Corsi d'acqua

Reticolo di connesione alla R.E.R. (PPTR/PTCP)

REGIONE PUGLIA

COMUNE DI SPINAZZOLA

PUG

Piano Urbanistico Generale

DPP

DOCUMENTO PROGRAMMATICO PRELIMINARE

Tav. QC.9.1

Quadri conoscitivi

PTCP – Schema di assetto delle invarianti

PTCP – Invarianti strutturali

scala 1:20.000

Sindaco
Michele Patruno
Assessore all'urbanistica
Giuliana Silvestri Vigilante

Servizio tecnico
ing. Angela Varvara
geom. Vincenzo Patruno

Progettazione
arch. Nicola F. Fuzio
Consulenza
arch. Cinzia Perrone- arch. Claudia Nacci - arch. Roberta De Matteo - arch. Rossella D'Ardia

VAS/VincA
Agenzia PTO (Patto Territoriale Ofantino)