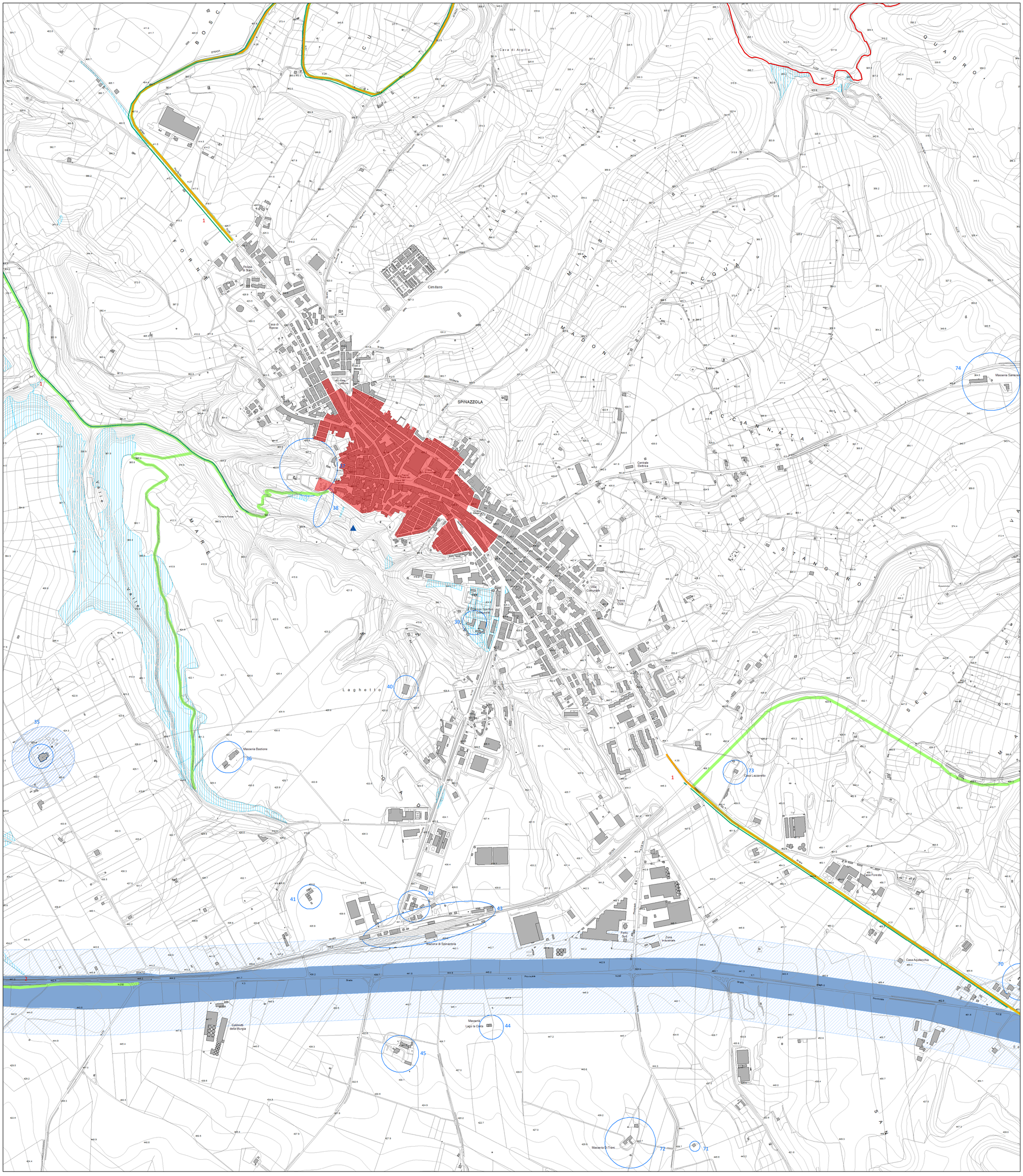
SPINAZZOLA
Cimitero
Cava di Argilla
Polizia di Stato
Casa di Riposo
Centrale Elettrica
Villa Comunale
Tennis Club
Palazzo Spinelli Municipio
Fiera Campionaria
Fontana Rapa
Laghetto
Masseria Bastione
Casa Lazzaretto
Casa Foresta
Casa Aquilecchia
Masseria Santeramo
Stazione di Spinazzola
Fiatic Sud
Zona Industriale
Masseria Lago la Creta
Masseria di Trani
Coldiretti della Murgia
Valle Marea
Valle Lagoria
Valle Lamacorta
Valle Lamacorta
Valle Lamacorta